KAPLAN

HAFTALIK MECMUA

SAYI: 14 FİATI: 100 Krş

BU HAFTANIN HEDİYESİ KOL SAATI

# MALKOÇOĞLU

KONU ve RESİM AYHAN BAŞOĞLU

KAPLAN ALIRKEN İLÂVE KIRILLING MECMUASINI PAPASIZ İSTEYİNİZ

# MALKOÇOĞLU POSTASI

**Kemal Bıçaklı** — (Bursa) Akıncıları bugünkü herhangi bir askerî birliğe tam olarak benzetmeye imkân yoktur. Harp olsun olmasın; daima hazır vaziyette bekleyen ve düşman içlerini buran bu atlı kuvvetlerin hikâyelerini ve teşkilâtlarını «Türklerde bayrak» sevisinden sonra gelecek bir dizi yazıda bulacaksınız... Selâmlar...

**Hıdır Sovancı** (Edremit) — Malkoçoğlu'nun kapakları üçüncü sayıdan itibaren dört renkli olacaktır, selâmlar...

**Mehmet Akkuş** (Konya) — Malkoçoğlu devrinde başka silâhlar da vardı... Piştov ve tüfek de vardı ama, pek ilkel ve hantaldı: Taşınması ve kullanılması gayet güç olan bu silâhlar yerine; gene o devrin en yaygın silâhları olan kılıç ve ok daha güzel değil mi? Selâmlar ve sevgilerle...

**Tülin Elmastaşoğlu** (İzmir) — Malkoçoğlu çok zaman düşman içlerinde gezen bir casus olduğu için; saçları daha çok bir Orta Avrupalı gibidir... Tabiî elbisesi ve kılıcı da öyle... selâmlar be sevgiler...

**Orhan Öztürk** (Sivas) — Türklerde hem eğri hem de düz kılıç bulunurdu... Elbette eğri kılıç daha yaygındır... Ama düşman içlerinde gezen bir casus da böyle dikkati çekecek bir silâh taşımaz değil mi? Bu yüzden Malkoçoğlunun kılıcı düz seçildi... Topkapı Müzesinde eğri Türk kılıçları kadar düz kılıçlar da var; selâmlar...

**Yaşar Yetli** (Adana) — Kalkanlar türlü şeylerden yapılabilirdi... Timsah derisinden yapılanları bile vardır... Hafif olması da bir özelliktir; Mısırlılarda rastlanır.

**Leman Okuş** (İzmir) — Malkoçoğlu akıncı olduğu için; gönlünü pek kaptırmak istemez... Malûm ya aşk; akıncının ayağını bağlar... Ama bazan da kaçınılmz olur tabiî. Mümkün olduğu kadar Malkoçoğlu'nun gönül işlerine de dokunuyoruz; selâmlar ve sevgiler...

**Sami Güner** (Ankara) — Ejder ve Malkoçoğlu; birbirini tamamlayan tiplerdir... İkisi de yakışıklı olsa Malkoçoğlunun güzelliği gölgelenir. Malûm ya biz; Malkoçoğlu eşsizdir diye kabul ettik... Ejder zayıftır ama; kurnaz ve dayanıklıdır... Kılıç kullanmakta Malkoçoğlu ile başabaş geldiğini ilerideki bir macerada göreceksiniz... Selâmlar...

**Turhan Öztan** (İstanbul) — Topkapıda gördüğünüz o büyük kılıcı kullanabilecek bir babayiğit yoktur... O büyük kılıçlar; şehir sembolleri ve merasim kılıçlarıdır; selâmlar...

**Nejat Şen** (İstanbul) — Bir sayfa resimli roman Cumhuriyette çıkan şekliyle tam beş saat alır... İcap eden yerde döküman karıştırmak da caba...

**Nâzan Gümüştepe** (Trabzon) — Trabzon ve Karadeniz bölgesindeki Malkoçoğlu köylerinin 300 civarında olduğunu sanıyorum. O Malkoçoğlu torunları bizim kahramanımızın soundan gelenlerdir... Bana Cumhuriyet gazetesine Malkoçoğlu sülâlesinden geldiklerini bildiren pek çok mektup geldi... Başka şehirlerde de Malkoçoğulları var... Malkoçoğullarının bugün yaşıyan torunlarının resimlerini bir arada çektirmek elbette mümkün değil ama; bir seri halinde neşredilebilir; bu konuda duruyoruz, selâmlar.

**Merih Öztürk** (İstanbul) — Elbette kuponunuz hediye çekimine iştirâk ettirildi... Hiç merak etmeyin; mektubunuz elimize geçti...

**İsmail Rüştü Altay** — Kaptan mecmuası Malkoçoğlu ve Ejderin resimlerinin renkli olması kartpostal halinde bastırarak ve okuyucularına ücretsiz dağıtacaktır...

**Ayhan Beştepe** (Edirne) — Orta sayfaya tarih tabloları ve savaş resimleri koymak iyi bir fikir; üzerinde duracağız; selâmlar

**Gönül Alpay** (Elâzığ) — İstediğiniz mecmua postalandı: 10 uncu sayının çabuk bitmesi bizleri sevindirdi... Malkoçoğlu diğer bölgelerde de aynı alâkoyla karşılandı, oğlunuz ve size selâm...

KANLI ELMASLAR
MAJORLARIN BOROG BÖLGESİN-DEKİ KONAĞINDA...
PENCERE BU TARAFTA OLMALI.!
BİR IŞIK VAR, MİLY SANIRIM.!
TEDY! TEDY.! BURADAYIM HAZIRIM BEN.!
GELİYO-RUM BEBE-GİM!
ALLAH BELÂSINI VERSİN... MİLY'NİN DE, ROMANTİK HEVESLERİNİN DE...

HERKES UYUYOR TEDY. KİMSE FARKINA VARMIYACAK!
MADEM Kİ HERKES UYUYOR KAPIDAN ÇIKMAK DAHAT OLMAZ MIYDI?
AMA SEVGİLİM BÜTÜN BU İŞ ROMANTİK TADINI KAYBETMEZMİYDİ?
KAYBEDERDİ KAYBEDERDİ!
MERDİVEN DAYAT MIYOR!
S-RAÇKAK
İMDAT!
OH!
AH!
HAY ALLAH FENA DÜŞTÜM. SANA BİR ŞEY OLMADI YA?
UFAK BİR SIYRIK AMA ZARARI YOK!
ÇABUK BU TARAFTAN... ARABAMI KÖŞEDE BIRAKTIM.
AH SEVGİLİ ROMEOCUĞUM!

BAHÇEDE BİR GÜRÜLTÜ VAR . HAYDUTLAR OLSA GEREK!
AMAN ALLAHIM! FAKAT SİNYORİNA MİLY BU!
HEMEN LORD MAJORA HABER VERMELİYİM! KIZI BİR YABANCI İLE KAÇIYOR! SKANDAL BU!
NE EDEPSİZ KIZ! BİR KOLEJE VERSELERDİ DAHA İYİ EDERLERDİ TABİİ O ZAMAN BANA LÜZUM OLMAZDI!
LORD MAJOR, LORD MAJOR! SİNYORİNA BETY'İM BEN.. DUYUYOR MUSUNUZ LORD MAJOR!
TOC TOC TOC
UYANIN LORD MAJOR!

ÇABUK OLUN LORD!
NE OLUYOR CANIM ?
KORKUNÇ BİR ŞEY!
AH!
AHH!
NE OLUYOR YAHU ? BU BAĞIRMALAR DA NE ?
AA, İHTİYAR.. BETY'İ ÖLDÜRMÜŞLER!

EH, VERGİLER VE BORÇLARLA BOĞULMAK ÜZERE OLDUĞUM SIRADA GALİBA. BU İŞ BANA YARIYACAK!
GÜZEEL! İŞE YARIYAN BİR SUÇ! DAHA ÖNCE DÜŞÜNMELİYDİM BUNU!
DİĞER EV HALKI NEREDE?
KÜTÜPHANEDELER SAYIN KOMİSER! KIZI DA KAYIP!
KAYBOLAN KIZ VE ÖLDÜRÜLEN KAHYA KADIN... HIMM....
GÜNAYDIN BAYLAR! BEN SCOTLAND YARD BAŞKOMİSERİ MILTON!
GÜNAYDIN KOMİSER SİZİ BEKLİYORDUK!
HADİSE HAKKINDA BAZI ŞEYLER SORMAK İSTİYORUM. EV HALKI NEREDE?
EV HALKI MI? EV SAHİPLERİ DEMEK İSTİYORSUNUZ YANİ.. EVET HEPİMİZ BURADAYIZ. SADECE KIZIM MİLY VE....

..VE BENDEN BAŞKA...
YA SİZ KİMSİNİZ ?
ŞU LORD MAJOR OLACAK JOHN BUDALASININ KIZ KARDEŞİ ADELİA! YANİ LEYDİ MAJOR, EMRİNİZDEYİM SAYIN MÜFETTİŞ!
RİCA EDERİM LEYDİ MAJOR!
SENİ İHTİYAR YARAMAZ! NİÇİN ŞATODA BİR SUÇ İŞLENDİĞİNİ BANA HABER VERMEDİN?
EE.. BİLİYORSUN SENİ RAHATSIZ ETMEK İSTE-MEDİM!
TAP TAP
RAHATSIZ ETMEK Mİ NE BİÇİM DÜŞÜNCE BU? BİR SUÇ DAİMA SUÇTUR DEĞİL Mİ? OLAYLARI TEKTARAFLI OLMAKTAN KUR-TARIR... BETY İHTİYARINI DA HİÇ SEVMEZDİM ZATEN!
KNIF KNIF
ÖZÜR DİLERİM SİZİ RAHATSIZ ETMEK İSTE-MEZDİM AMA OLAYLAR HAKKINDA BİRAZ BİLGİ EDİ:MEM GEREKİ-YOR!
BENDEN BAŞLAYIN KOMİ-SER BEY, BİRAZ GOLF OYNAMAK İSTİYORUM DA!
AMA SİZ FELÇLİ DE-ĞİL MİSİNİZ ?
FELÇLİ Mİ, KİM SÖYLEDİ BUNU SİZE?

FAKAT BÖYLE TEKERLEKLİ SANDALYADA OTURUYOR GÖRÜNCE....
DEMEK ÖYLE! VERGİLERİNİ ÖDEYEN, HATTA VERGİLERİN ALTINDA EZİLEN NAMUSLU BİR VATANDAŞ İSTEDİĞİ YERDE OTURUR SANIRIM!
FELÇLİ OLMADIĞIMI GÖSTERMEK İÇİN DIŞARI ÇIKIYORUM! BENİ AŞAĞIDA BULURSUNUZ!
AHI!
TOK
HAH HAH HA! TAM İSABET!
BU DA BENDEN TAM İSABET!
ŞMAK
YARAMAZLAR, USLU DURACAK MISINIZ SİZ? BEBEK DEĞİLSİNİZ ARTIK! ŞU ZAVALLIYA İŞİNDE YARDIM EDELİM BİRAZ!
MERSİ MORUK, EE... SAYIN LEYDİ!
NE BİÇİM AİLENİN ARASINA DÜŞTÜM BÖYLE?

POLİSİN ŞİMDİ BENİ ARADIĞINA İNANMIYOR MUSUN ?
AA.. TABİİ ARIYOR SENİ. İHTİYAR DA HER GEÇEN DAKİKA ÜZÜNTÜDEN ÇATLIYORDUR!
VE ZAMANI GELİNCE BİR YIĞIN STERLİN ALACAĞIM ONDAN...
YA SONRA ?
SONRA O PARALARLA PARİSE GİDİP KRALLAR GİBİ YAŞIYACAĞIZ!
OH, SEVGİLİM, NE GÜZEL MACERA OLACAK BU!
AMAN ALLAHIM BU DA KİM ?
BENİM! BEN MAK! AÇ TEDY!
NE İSTİYORSUN MAK ? MEŞGULÜM ŞİMDİ.
HA HA... AÇ, TEDY AÇ! GÖSTER BAKALIM SENİ MEŞGUL EDEN ŞU İŞİ ?
ALLAH BELANI VERSİN SENİN

SON PİLİCİN HA ? POLİSİN HARIL HARIR ONU ARADIĞINI BİLİYOR MUSUN ?
BİRAZ DAHA BAĞIR DA BÜTÜN OTEL İŞİTSİN.
NE DEMEK İSTİYORSUN?
HAKLISIN KÜÇÜĞÜ KIZDIRMAMAK LÂZIM. EVET. TAM BİR LEYDİ. LORD MAJOR'UN KIZI OLDUĞUNA HİÇ ŞÜPHEM YOK. EPEY PARALI BİR İŞ.
BU SIRADA KRILLİNG KONUŞULANLARI DUYAR...
BAK SEN...
Evening Post
KURNAZLIK ETMEYE KALKMA KÜÇÜK... POLİS AŞAĞIYA GELİP KIZIN BİR FOTOĞRAFINI BIRAKTI BİLE ! İSTERSEM ...
SÖYLE NE İSTİYORSUN ?
BU İŞİ AYNASIZLARA HABER VERMEMEK İÇİN SÖYLE CÖMERTÇE BİR İKRAM!
LORD MAJOR'UN
NE HARİKA
TAM
BANA BÜTÜN
AÇACAK
BU !

GIDIP KÜÇÜK MILLY ILE BIR TANIŞALIM BAKALIM!
BU GELEN DE KIM ?
KÜÇÜK MILY'NIN YENI VASISIYIM. UZATMADAN BANA TESLIM EDIN KIZI.
BU DA NEREDEN ÇIKTI ?
BIR DERS VERELIM ŞUNA!
O OYUNCAĞI BIRAK BAKALIM KOCA BEBEK! SIZ DE, SINYORINA MILY HAZIRLANIN, HEMEN EVE DÖNÜYORUZ!
OH!
CROK
ŞIMDI GELIYORUM!
KIZI BURADAN KOLAY KOLAY GÖTÜREMEZSINIZ!
KIZI BEN BULDUM, MÜKAFATI DA BANA DÜŞER. BENI BÖYLE ATLATAMAZSIN!
TOZ OL, HAYDUT!

GEL, GENÇLİK VE HAYAT SARHOŞU BAHAR PERİSİ.!
OH, NE KADAR ROMANTİKSİNİZ. ROMANTİK İNSANLAR ÖYLE HOŞUMA GİDER Kİ..
BENİ BABAMA MI GÖTÜRÜYORSUNUZ?
EVET, HEM BELKİ BEN DE KALIRIM ŞATONUZDA!
SENİ BIRAKACAĞIMI SANIYORSAN YANILIYORSUN!
ŞİMDİ TAVUK GİBİ BOĞAZLIYACAĞIM SENİ.!
ALLAHIN BELÂSI AZ DAHA KAFAMI KIRACAKTI.!
ŞİMDİ GÖRÜRSÜN SEN ?
BANG BANG

AH!
DİKKAT TEDY SİLÂHLI!
GÖR-DÜM.
BU SEFER ŞAŞIRMIYACAĞIM ŞARI ŞEYTAN!
MÜMKÜN-DÜR CANIM!
MAMAFİ BEN DE ŞAŞIRACAĞIMI PEK SANMIYORUM.
GÖRDÜN MÜ, NASIL?
PONK
GEL KÜÇÜK, ŞURADAN TELEFON EDEYİM, SONRA GİDERİZ!
AMA TEDY KENDİNE GELİRSE!

POLİS Mİ ? EXCELSİOR OTELİNDE BİR SUÇ İŞLENDİ TEDY OTELCİYİ ÖLDÜRDÜ. EVET EVET BURADA BAYGIN DURUMDA. HEMEN GELİRSENİZ KAÇMADAN YAKALARSINIZ. HADİ EYVALLAH!
GEL KÜÇÜK MAJORLARIN ŞATOSUNA DÖNELİM ARTIK!
HALÂ İSMİNİZİ ÖĞRENMEDİM SEVGİLİ KURTARICIM. HERHALDE ADSIZ DEĞİLSİNİZ!
SIOR
ELBET BİR ADIM VAR BENİM DE. SİZİN İÇİN SADECE MAKSİM OLABİLİR BU. BAŞKALARI İÇİN LORD MAKSİM TABİİ.
MAKSİM HARİKULADE GÜZEL BİR İSİM!
BİR HARİKASINIZ SİZ, ÖLDÜRESİYE HOŞUMA GİDİYORSUNUZ!
HEYY!
ÖLMEK Mİ İSTİYORSUN?
SKREEEEX
BURADA YALNIZ OLDUĞUMUZA GÖRE BİR RANDEVUMUZ DA YOK
BENİM DE!

SOHO BÖLGESİNDEN TELEFON EDEN BİRİSİ BİR SUÇ İŞLENDİĞİNİ HABER VERDİ. OTELCİYİ ÖLDÜRMÜŞLER!
BENDEN PASO! KÜÇÜK MAJORU BULMAM LÂZIM!
KÂHYA KADINI HAKLIYANIN O OLDUĞUNU MU DÜŞÜNÜYORSUNUZ!
PEK DEĞİL! MILY'İ CANLI BİR KIZ OLARAK ANLATTILAR. ADAM ÖLDÜRECEĞİNİ SANMIYORUM!
BİR YARI DELİLER AİLESİ BU. VERGİLER ÜSTÜNE CEVHERLER YUMURTLIYAN BİR İHTİYAR... SADECE GOLF VE TENİSLE İLGİLENEN BİR OĞUL!
SAPANLA OYNAYAN, BEATLES GURUBUNUN PLÂKLARINI DİNLEYEN BİR YEĞEN, HER ŞEYE, HERKESE SIRITAN İHTİYAR LEYDİ... OF BE...
EVET, EPEY KARIŞIK DAVA BU.
BEN LONDRA'YA DÖNÜYORUM. BİR POLİS BIRAKIRIM. YENİLİK OLURSA BANA HABER VERİR!
PEKALÂ KOMİSERİM EMRİNİZ DEYİM!
AH SEVGİLİ JOHN GOLF İÇİN BİRAZ FAZLA İHTİYAR VE ŞİŞMAN DEĞİL MİSİNİZ?
BAŞKASININ İŞLERİNE BURNUNU SOKMAMAYI NE ZAMAN ÖĞRENECEKSİN ADELIA, ÖLDÜĞÜN ZAMAN MI?
SQUASC

ŞU BENİ İLGİLENDİRMEYEN MESELELERDEN BİRİNE GELİNCE... BİZİ BOĞAN VERGİLER MESELESİNİ NASIL HALLETMEYİ DÜŞÜNÜYORSUN?
HARİKA BİR ŞEKİLDE, YARAMAZ KARDEŞİM HARİKA.
DERTLERDEN KURTULMANIN TEK YOLU ŞATOYU SATMAK. BU OLAY TAM ZAMANINDA İMDADIMIZA YETİŞTİ.
ÇILDIRDIN GALİBA. BİZİM GİBİ BORÇ YÜKLÜ BİR ŞATOYU KİM ALMAK İSTER. SONRA OLAYLA İLGİSİ NE BUNUN!
BENİ DİNLE İHTİYAR GEVEZE. ZATEN ONSEKİZİNCİ YÜZYIL KOSTÜMLERİYLE BİR BALO VERMEYİ VE ÇEVRENİN BÜTÜ ÜNLÜ ZENGİNLERİNİ ÇAĞIRMAYI DÜŞÜNÜYORDUM!
DİKKAT ET. BEN SENİN ARKANDA OLDUĞUM HALDE SEN BİR AĞAÇLA KONUŞUYORSUN.. O KADAR KÖR MÜSÜN!
HA EVET, GÖRÜŞÜM O KADAR ZAYIFLADI Kİ.. SENİ BİLE GÖREMİYORUM.
BÜTÜN İNGİLİZ GAZETELERİ BÜYÜK MANŞETLERLE OLAYDAN BAHSEDİYORLAR DOLAYSIYLE BİZİM ŞATO DA SATILACAK BU GİDİŞLE!
LONDRAYA ZİYARETE GELMİŞ OLAN ÜÇ TEKSASLI PETROL KRALINI DA ÇAĞIRACAĞIM BALOYA GÖRECEKSİN MUHAKKAK ŞATOYU ALMAYA KALKACAKLAR.
BEN SENİ BUNAMIŞ SANIYORDUM AMA HALA KAFAN ÇALIŞIYOR!

LORD'UM! LORD'UM! KIZINIZ DÖNDÜ!
HA, KIZIM MI? NİYE? ŞATODA DEĞİL MİYDİ?
POLİS NE DEMİŞTİ UNUTTUNUZ MU?
HA EVET KAÇMIŞTI DEĞİL Mİ? ŞİMDİ HATIRLADIM!
OH, BABACIĞIM, SENİ ÜZDÜĞÜM İÇİN BAĞIŞLA BENİ
ÜZMEK Mİ? NİÇİN? HA HIMM... ÖYLE. BİR DAHA BÖYLE ŞEY YAPMA EMİ?
BABA SANA LORD MAKSİMİ TANITAYIM. BENİ BURAYA O GETİRDİ..
LORD MAKSİM Mİ? ESSEX KONTLUĞUNDAN OLMALI!
SİZ LORD KUİNBİ'YE NE KADAR BENZİYORSUNUZ! EVET İKİ SU DAMLASI GİBİ. YALNIZ ONDA MONOKL VARDIR.
VAY CANINA, GENE BİR BENZERİM Mİ ÇIKIYOR?
ŞATODA MİSAFİR KALACAĞINIZI UMARIM. SİZİ LORD KUİNBİ İLE TANIŞTIRIRIM. İKİ GÜN SONRA FANTASTİK BİR BALO VERİYORUM.
ÖZÜR DİLERİM LORDUM AMA İMKÂNSIZ. ÖNEMLİ BİR İŞİM VAR GİTMEM GEREKİYOR!

AMA BANA KALACAĞINIZI SÖYLEMİŞTİNİZ
EVET AMA ÖNEMLİ BİR İŞİM OLDUĞUNU UNUTMUŞUM. İKİ GÜN SONRA YİNE GELECEĞİM.!
NE BENZEYİŞ.. TIPKI LORD KUINBI.! SEN NE DİYORSUN ?
BENZESE BARİ. O LEŞ KARGASI... PEŞİMDE DOLAŞIP BUDALACA KONUŞMAKTAN BAŞKA BİR ŞEY BİLMEZ!
AMA BU İMKÂNSIZ!
HAYIR, HAYIR. RÜYA GÖRÜYORUM HERHALDE!
TA KENDİSİ... KRİLLİNG... BİR MİLYON KİŞİ ARASINDA OLSA TANIRIM ONU.
KRİLLİNG Mİ ?
ELLER YUKARI KRİLLİNG.!

EVET, KRILLING! KIMILDAMA YOKSA YAKARIM! KARARIM KESİNDİR!
BÜYÜK BİR GAF YAPIYORSUN DOSTUM! BEN LORD MAKSİMİM.
ŞİMDİ ANLARIZ. KOMİSER MİLTON'A HABER VERECEĞİM. SİZİ O İYİ TANIR.
EVET EVET KOMİSER BEY. HİÇ ŞÜPHEM YOK TA KENDİSİ... HER NE KADAR LORD BİLMEM NE OLDUĞUNU İDDİA EDİYORSA DA...
LORD MAKSİM
İYİ BAK! SAKIN KAÇIRMA!
KRİLLİNG MAJOR ŞATOSUNDA İNANAMIYORUM!
MAMAFİ BİRAZ SONRA O OLUP OLMADIĞINI ANLARIZ!
WWHEEEEEEEEEE
İŞTE MİLTON, KOMİSER MİLTON GELİYOR! TUZAĞA YAKALANDINIZ KRİLLİNG!
SENİ İYİCE HAŞLIYACAĞA BENZİYOR POLİS EFENDİ!

NEREDE ?
AŞAĞIDA ÇEŞMENİN YANINDA ŞEZLONGTA OTURUYOR!
İYİ BAĞLADINIZ MI ?
BAĞLAMAK MI ? HAYIR, AMA BAKIN !
BAĞLAMADINIZ MI ? AMA DOĞRU. KRILLING BAĞLANACAK İKİ PARALIK BIR HAYDUT DEĞİLDİR!
BAYLAR!
BU ADAMIN DAVRANIŞINI PROTESTO ETMEK İSTERİM. BENİ BURADA TABANCA TEHDİDİ İLE OTURMAK ZORUNDA BIRAKTI!
İLERLE KRILLING! ÇENEYİ BIRAK... ELİMİZDESİN!
ŞAYET ŞU BELGELERE BAKMAK LÜTFUNDA BULUNURSANIZ YANILDIĞINIZIN FARKINA VARACAKSINIZ DOSTUM!
SAHTE BELGELER HA VER BAKALIM!
MİLLİ SAVUNMA BAKANLIĞI. GİZLİ SERVİS. LORD MAKSİM... İÇİŞLERİ BAKANININ İMZASI!
DEVAMI GELECEK SAYIDA

Egon'un yüzünde garip bir ifade do-laştı. yüzü buruştu
HIIIII,...
96
SENİ BEKLİYORDUM MALKOÇOĞLU
BİZİ YALNIZ BIRAKIN
Odada yalnız kaldılar. Ego-nun yüzü bir canlıdan çok ölüye benziyordu. sesi ka-lın ve uzaktan geliyor gi-biydi
KURTLAR VADİ-SİNE GİRDİĞİ-NİZDEN BERİ İZLİYORUM SENİ

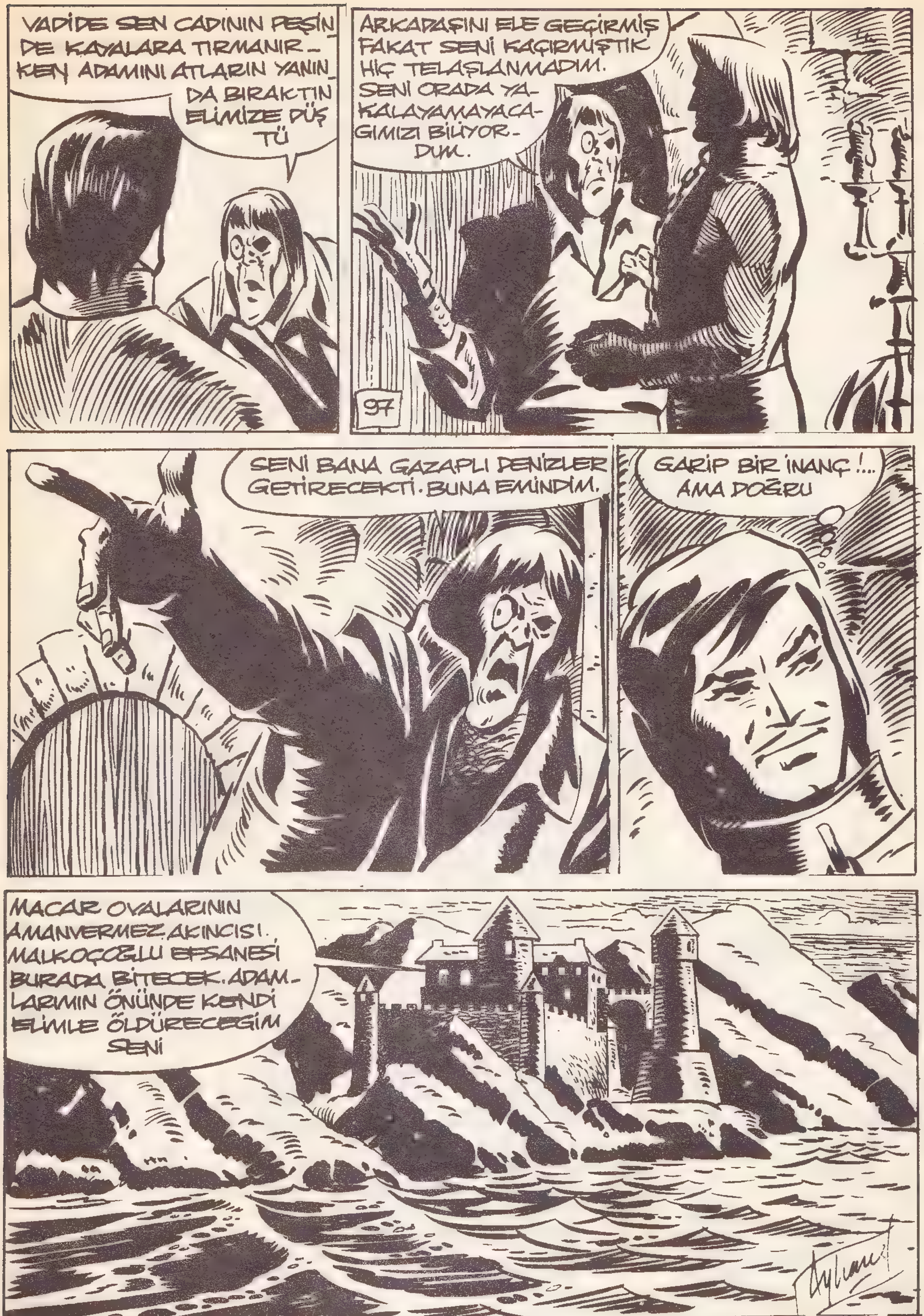
VADİDE SEN CADININ PEŞİNDE KAYALARA TIRMANIRKEN ADAMINI ATLARIN YANINDA BIRAKTIN ELİMİZE DÜŞTÜ
ARKADAŞINI ELE GEÇİRMİŞ FAKAT SENİ KAÇIRMIŞTIK HİÇ TELAŞLANMADIM. SENİ ORADA YAKALAYAMAYACAĞIMIZI BİLİYORDUM.
97
SENİ BANA GAZAPLI DENİZLER GETİRECEKTİ. BUNA EMİNDİM.
GARİP BİR İNANÇ !... AMA DOĞRU
MACAR OVALARININ AMANVERMEZ AKINCISI. MALKOÇOĞLU EFSANESİ BURADA BİTECEK. ADAMLARIMIN ÖNÜNDE KENDİ ELİMLE ÖLDÜRECEĞİM SENİ
Ayhan

NE O SURATIN ASILDI? KORKUYOR MUSUN?
KORKTUĞUMDAN DEĞİL, AMA ÖLÜMÜMÜN ÂDİ BİR KORSAN ELİNDEN OLMASI KÖTÜ
O YÖNDEN ÜZÜLME. NASIL OLSA ÖLECEĞİN İÇİN BİLMENDE SAKINCA YOK. ÂDİ BİR KORSAN SANDIĞIN MACAR BARONU HUNYADİ NORTON'DUR
YAKINLARIMLA BİRLİKTE JAN HUNYADI DEVİRMEK İÇİN KOMPLO KURMUŞTUK
BAŞARAMADIK. YAKALANDIK. İŞKENCE ETTİLER BİZE
İŞKENCE EŞİNE ZOR RASTLANIR CİNSTENDİ. ÖLDÜĞÜME KANAAT GETİRDİLER. BİR İNSAN DAYANAMAZDI BUNA
BENİMLE BİRLİK OLANLARDAN HİÇ KİMSE DAYANAMAMIŞTI BU İŞKENCEYE. ÖLDÜLER
99

HEPİMİZİN ÖLDÜĞÜNÜ SANIYORLARDI. CESETLERİ ISSIZ BİR YERE GÖTÜRÜP BIRAK_
TILAR. ORADA NE KADAR BAYGIN YATTIM BİLMİYORUM. KENDİME GELDİĞİM AN
HAYATTA OLDUĞUMA İNANMAM GÜÇ OLDU. FAKAT GERÇEKTİ, YAŞIYORDUM.
İŞKENCE SIRASINDA GÖZLERİME MİL ÇEKTİKLERİNİ HATIRLIYORDUM. GÖZÜ_ MÜN BİRİ AKMIŞ, DİGERİ KANIYORDU
ELİMLE YOKLADIM, SURATIM TANIN_ MAZ HÂLE GELMİŞTİ. KAÇTIM. ORALAR_ DAN UZAKLAŞTIM. ÇILGIN GİBİYDİM......
GÜNDÜZLERİ SAKLANIYOR GE_ CELERİ YOL ALIYORDUM......
Kızıl kule korsanlarının başı Egon kendi hikaye_ sini anlatıyordu
GECELER BOYU YOL ALDIM
100

YOLUMUN SONU DENİZLE KESİLDİ VAHŞİ RÜZGÂRLARIN AZGIN DALGALARLA BOĞUŞTUĞU KAYALIKLARA VARMIŞTIM. AYAKLARIMIN DİBİNDE İON DENİZİ UZANIYORDU UÇSUZ BUCAKSIZ
YARALIYDIM, AÇTIM, BİTKİNDİM. KAYALARIN ARASINDA BİR MAĞARAYA SIĞINDIM
GECE FIRTINA ŞİDDETLENMİŞ, DENİZ ADETA KUDURMUŞTU. ÜŞÜYORDUM. ATEŞ YAKTIM.
FIRTINA GİTTİKÇE ŞİDDETLENİYORDU. GECEYARISINA DOĞRU DIŞARDA SESLER İŞİTTİM
101
SAHİLE YAKIN BİR YERDE UFAK BİR TEKNE DALGALARLA BOĞUŞUYOR, YARDIM İSTİYORDU.
DEVAMI GELECEK SAYIDA

# KAPLAN KULÜBÜ

AHMET ZORDAN

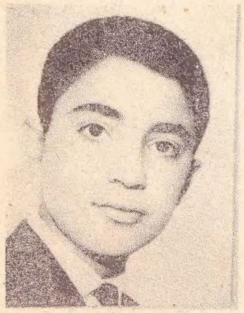

ASLAN KAÇAR

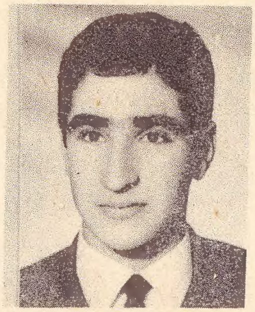

EMİN BAĞDATLI

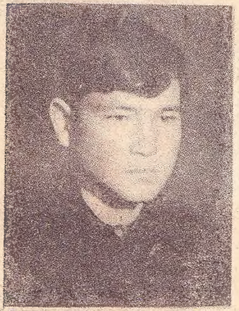

FEYZİ ALŞENGİ

ALİ ÖZGENÇ

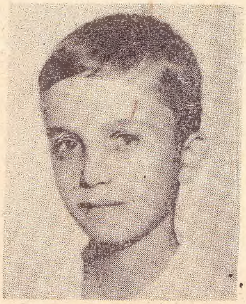

HALUK KÖKSAL

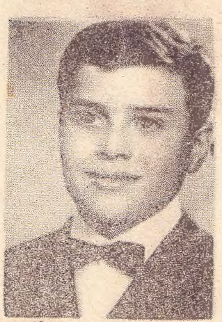

UĞUR EKRAN

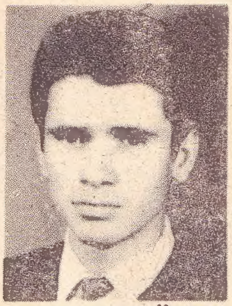

MEHMET GÜNEY

FETHİ UZKAN

KAPLAN
HAFTALIK MECMUA
Kapak :
İç baskı : GER OFSET

Sahibi ve yazı işleri müdürü :
NEJAT ERHAN
İdare yeri : Cağaloğlu
Başmüsahip So.
Emek han kat 3
İSTANBUL

10-5-967

# KAPLAN

OKUMAKLA
KAZANMA
ŞANSINIZ
ARTAR.

**BEDAVA !**

KAPLAN OKUYUCULARINA
VOLKSWAGEN OTOMOBİL HEDİYE EDİYOR

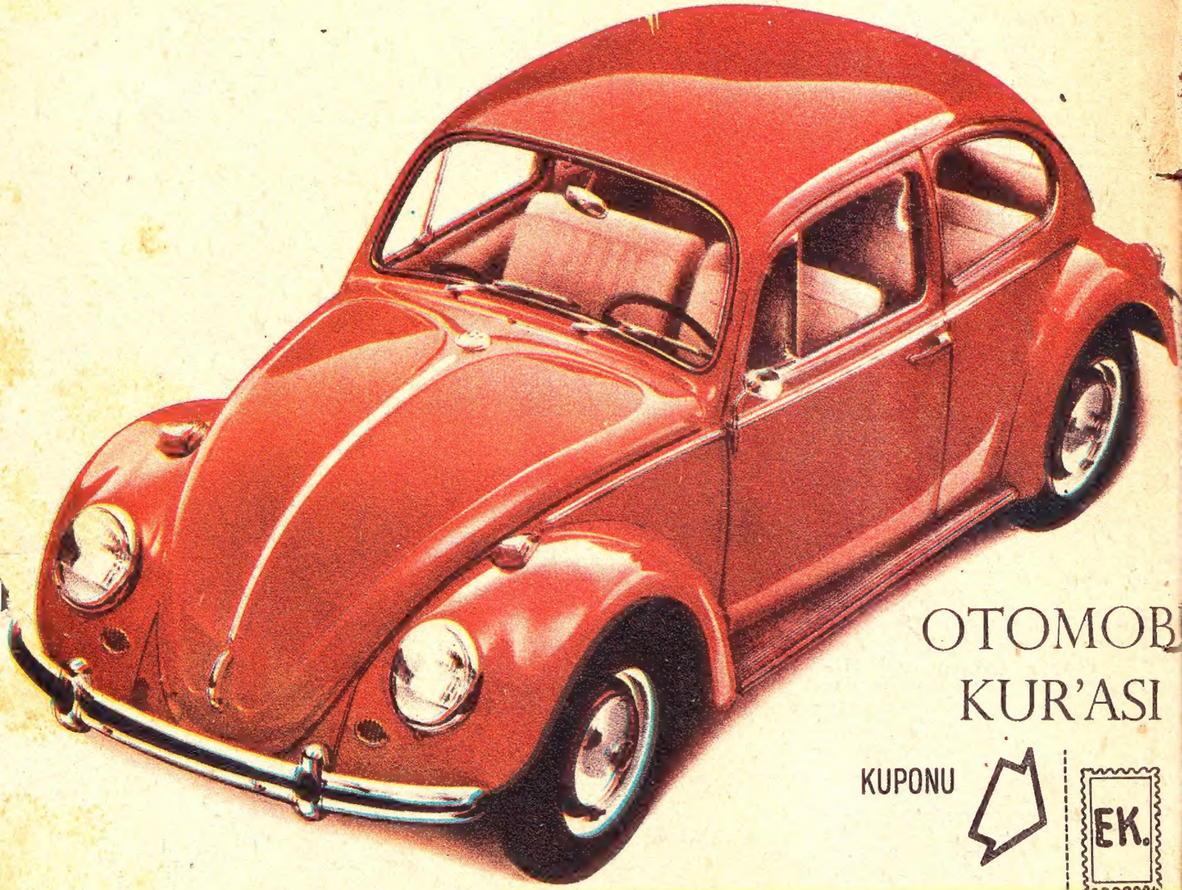

OTOMOB
KUR'ASI

KUPONU

EK.

GİTAR KAZANAN:
HALİT DEMİREL
Laleli Koska cad. 16
İSTANBUL

HEDİYE KUPONU
kol saati

SEVGİLİ OKUYUCULAR,

OTOMOBİL KURASI KUPONLARI 10 SAYIDA TAMA
LANMIŞ OLDU. KUPONLARI EKSİK OLAN OKUYUCUL
MIZ İÇİN DÖRT SAYI "EK KUPON NEŞREDİYORU
BU EK KUPONLARLA EKSİK KUPONLARI TAMAMLI
BİLECEĞİNİZ GİBİ İCABINDA 20 KUPONU DA
EK KUPON OLARAK KULLANABİLİRSİNİZ. BİLDİ
NİZ GİBİ OTOMOBİL KUR'A KUPONLARI OKUYU
KARTLARI ARKASINA YAPIŞTIRILMAKTADIR.
KARTI BULUNMAYAN OKUYUCULARIMIZ 50 KU
POSTA PULU YOLLIYARAK KART İSTEYEBİLİR
LER HEPİNİZE İYİ ŞANSLAR DİLERİZ